



VERANSTALTUNGORT

FORTBILDUNG FÜR ÄRZTE

Institut für Medizinische Immunologie
 Hörsaal BCRT im Erdgeschoss
 Charité Campus Virchow-Klinikum
 Föhner Str. 15 | 13353 Berlin
 Eingang auf dem Campus: Südstr. 2
 Tel. 030 450-624168
<http://immunologie.charite.de>

Anreise:

Parkhaus: Seestraße
 U9 Amrumer Straße | S41/42 Westhafen

Für die Fortbildung bitten wir um Anmeldung unter:
michaela.antelmann@charite.de

CHARITÉ
 UNIVERSITÄTSMEDIZIN BERLIN
 Immundefekt-Ambulanz
 für Erwachsene



Diagnostik und Therapie des Chronischen Fatigue Syndroms

26. September 2018 | 17:00 - 19:00 Uhr
 Charité Campus Virchow-Klinikum



DAS CHRONISCHE FATIGUE SYNDROM - EINE UNTERSCHÄTZTE ERKRANKUNG

Das **Chronische Fatigue Syndrom (CFS)**, auch myalgische Enzephalomyelitis (ME) genannt, ist eine häufige und schwer verlaufende Multisystemerkrankung. In Deutschland sind geschätzt 300.000 Menschen betroffen - viele bislang ohne Diagnose und Therapie.

Fatigue ist ein häufiges Symptom auch vieler anderer Erkrankungen und die Differentialdiagnose der Fatigue kann manchmal schwierig sein. Wir möchten daher während dieser Veranstaltung die Diagnostik, Differentialdiagnostik und Therapiekonzepte vorstellen und mit Ihnen diskutieren.

Die Veranstaltung wird vom Fatiguezentrum der Charité gefördert.

Mit Unterstützung der
WEIDENHAMMER
ZÖBELE **STIFTUNG**



PROGRAMM

17.00

Get together und Snacks

17.15 - 17.45 Uhr

Differentialdiagnose der Fatigue

*PD Dr. Patricia Grabowski
Institut Med. Immunologie*

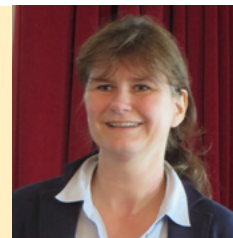

18.00 - 18.45 Uhr

Chronisches Fatigue Syndrom

*Prof. Carmen Scheibenbogen
Institut Med. Immunologie*

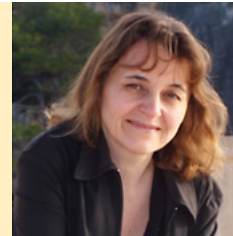

18.45 Uhr

Diskussion

19.00 Uhr

Austausch und Snacks

Für diese Veranstaltung sind 2 Fortbildungspunkte bei der Berliner Ärztekammer beantragt.